ÚAP KK 2011 - Výkres limitů využití území - 2

ÚZEMNĚ ANALYTICKÉ PODKLADY
Karlovarského kraje 2011

1:50 000

INTEGROVANÝ OPERAČNÍ PROGRAM
EVROPSKÁ UNIE
EVROPSKÝ FOND PRO REGIONÁLNÍ ROZVOJ
ŠANCE PRO VÁŠ ROZVOJ
MINISTERSTVO PRO MÍSTNÍ ROZVOJ ČR

Aktualizace původního projektu, který byl spolufinancován z prostředků Evropské unie, Evropského fondu pro regionální rozvoj
www.strukturalni-fondy.cz/iop

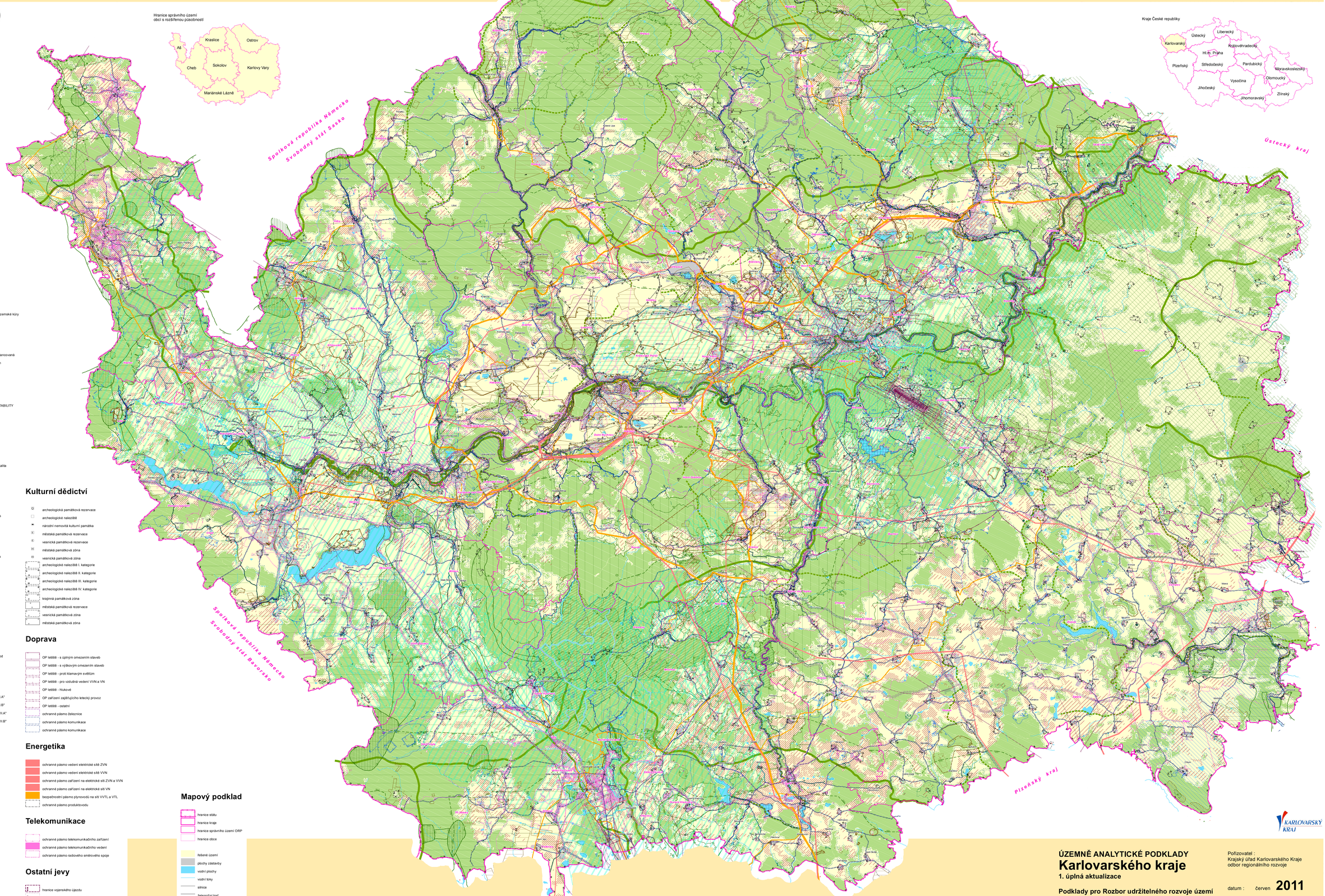

Geologie

- sesuvné území
- poddolování
- chráněné území pro zvláštní zásahy do zemské kůry
- sesuvné území
- poddolované území
- dobývací prostor
- chráněné ložiskové území
- výhradní ložiska nerostných surovin - bilancovaná
- prognózní zdroje vyhrazených surovin
- závazná linie těžby hnědého uhlí

Přírodní podmínky

ÚZEMNÍ SYSTÉM EKOLOGICKÉ STABILITY
- nadregionální biocentrum
- regionální biocentrum
- nadregionální biokoridor
- regionální biokoridor
- nadregionální biokoridor
- regionální biokoridor
- NATURA 2000 - evropsky významná lokalita
- NATURA 2000 - ptačí oblast
- památný strom
- památné stromořadí
- skupina památných stromů
- přírodní park
- Chráněná krajinná oblast Slavkovský les
- I. zóna odstupňované ochrany
- II. zóna
- III. zóna
- IV. zóna
- lokalita chráněné rostliny nebo živočicha
- národní přírodní rezervace
- přírodní rezervace
- národní přírodní památka
- přírodní památka
- VKP ze zákona - vodní plocha
- VKP ze zákona - vodní tok
- VKP ze zákona - les

Ochrana vod

- chráněná oblast přirozené akumulace vod
- vnitřní lázeňské území
- vnější lázeňské území
- OP přírodních léčivých zdrojů I.stupně
- OP přírodních léčivých zdrojů II.stupně
- OP přírodních léčivých zdrojů I.stupně "I.A"
- OP přírodních léčivých zdrojů I.stupně "I.B"
- OP přírodních léčivých zdrojů II.stupně "II.A"
- OP přírodních léčivých zdrojů II.stupně "II.B"
- OP vodního zdroje I.stupně
- OP vodního zdroje II.stupně
- OP vodního zdroje stupně II.a - vnitřní
- OP vodního zdroje stupně II.b - vnější
- OP vodního zdroje - nerozšířeno
- vodohospodářsky zranitelná oblast

Záplavové území

- aktivní zóna záplavového území
- záplavové území stanovené Q100

Půdní fond

- 1.třída ochrany ZPF
- 2.třída ochrany ZPF
- plocha do 50 metrů od okraje lesa

Využití území

- hranice zastavěného území obce

Kulturní dědictví

- archeologická památková rezervace
- archeologické naleziště
- národní nemovitá kulturní památka
- městská památková rezervace
- vesnická památková rezervace
- městská památková zóna
- vesnická památková zóna
- archeologické naleziště I. kategorie
- archeologické naleziště II. kategorie
- archeologické naleziště III. kategorie
- archeologické naleziště IV. kategorie
- krajinná památková zóna
- městská památková rezervace
- vesnická památková zóna
- městská památková zóna

Doprava

- OP letiště - s úplným omezením staveb
- OP letiště - s výškovým omezením staveb
- OP letiště - proti klamavým světlům
- OP letiště - pro vzdušná vedení VVN a VN
- OP letiště - hlukové
- OP zařízení zajišťujícího letecký provoz
- OP letiště - ostatní
- ochranné pásmo železnice
- ochranné pásmo komunikace
- ochranné pásmo komunikace

Energetika

- ochranné pásmo vedení elektrické sítě ZVN
- ochranné pásmo vedení elektrické sítě VVN
- ochranné pásmo zařízení na elektrické síti ZVN a VVN
- ochranné pásmo zařízení na elektrické síti VN
- bezpečnostní pásmo plynovodů na síti VVTL a VTL
- ochranné pásmo produktovodu

Telekomunikace

- ochranné pásmo telekomunikačního zařízení
- ochranné pásmo telekomunikačního vedení
- ochranné pásmo radiového směrového spoje

Ostatní jevy

- hranice vojenského újezdu
- ochranné pásmo vojenského újezdu

Mapový podklad

- hranice státu
- hranice kraje
- hranice správního území ORP
- hranice obce
- řešené území
- plochy zástavby
- vodní plochy
- vodní toky
- silnice
- železniční trať

ÚZEMNĚ ANALYTICKÉ PODKLADY
Karlovarského kraje
1. úplná aktualizace

Podklady pro Rozbor udržitelného rozvoje území
Výkres limitů využití území

Pořizovatel :
Krajský úřad Karlovarského Kraje
odbor regionálního rozvoje

datum : červen **2011**
měřítko : 1: 50 000
výkres : **2**

ÚAP KK 2011 - Výkres limitů využití území - 2