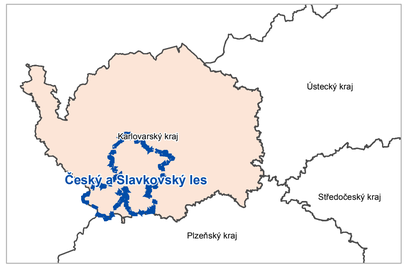

Některé příklady záměrů odpovídající koncepci ÚSHO

kód	záměry ZÚR	typ	priorita	území
D11	I/21 Trstěnice - Drmoul	silnice	I.	vnitřní zájm.
D28	II/230 jižní obchvat Mariánských Lázní	silnice	I.	Č-S les
D85	Silniční napojení průmyslové zóny Velká Hleďsebe - Klimentov	silnice	II.	Č-S les
kód	**další záměry zpracovatelů ÚSHO**	**typ**	**priorita**	**území**
US-D13	II/210 Mnichov - Prameny - R6 do III.tř.	rek.siln.	není urč.	Č-S les
US-D14	II/208 Krásno - kříž.s II/210 do III.tř.	rek.siln.	není urč.	Č-S les
US-D18	II/212 L.Kynžvart - Lazy - Kynšperk n.O. - N.Kostel do III.tř.	rek.siln.	není urč.	Č-S les, Krušné h.
US-D45	Propojení silnice III/20175 Tři Sekery – Tachovská huť – Mähring ST 2175	silnice	II.	Č-S les
US-C102	cyklostezka Sokolov - Kladská	cyklost.	není urč.	Č-S les
US-C103	cyklostezka Krásno - Rovná	cyklost.	není urč.	Č-S les
US-C108	propojení Krásno rozhledna	cyklost.	II.	Č-S les
US-B202	okruh pro běžky	lyž.běž.	není urč.	Č-S les
US-NS303	naučná stezka - zaniklé obce	nauč.stezka	není urč.	Č-S les
US-NS304	naučná stezka Kladská - rozšíření	nauč.stezka	není urč.	Č-S les
US-HP401	hr.přechod Slatina - Mähring 3,5t	hr.přech.	I.	Č-S les
US-TA604	lanovka Březová	turist.atrakt.	I.	Č-S les
US-TA605	rozhledna Lesný	turist.atrakt.	II.	vnitřní zájm.
US-TA606	využití bývalé roty Slatina	turist.atrakt.	I.	Č-S les
US-TA607	zpřístupnění dolu Jeroným	turist.atrakt.	I.	Č-S les
US-TA623	nová rozhledna Dyleň	turist.atrakt.	I.	Č-S les
US-TA624	zaniklá obec Nové Mohelno	turist.atrakt.	není urč.	Č-S les
US-TA625	zaniklá obec Slatiny	turist.atrakt.	není urč.	Č-S les
US-TA626	rozhledna Panský vrch	turist.atrakt.	není urč.	Č-S les
US-TA627	Střed Evropy	turist.atrakt.	není urč.	Č-S les
US-TA628	agroturistika Lazy	turist.atrakt.	není urč.	Č-S les
US-TA629	lokální centrum rozvoje Prameny	turist.atrakt.	není urč.	Č-S les
US-TA630	bývalá hájovna Nimrod	turist.atrakt.	není urč.	Č-S les
US-TA631	významné rekreační území	turist.atrakt.	není urč.	Č-S les
US-TA632	Hornický sknazen v Krásně	turist.atrakt.	není urč.	Č-S les
US-TA633	Rekreační středisko MV v Lazech	turist.atrakt.	není urč.	Č-S les
US-TA634	vytvoření přístupu k VKP Dyleňský kras	turist.atrakt.	není urč.	Č-S les
US-TA635	realiz. páteřní cyklostezky Eurovelo 13 v Č. lese, provázanost na cyklotrasy v SRN	turist.atrakt.	I.	Č-S les

pozn: Záměry budou průběžně monitorovány a doplňovány

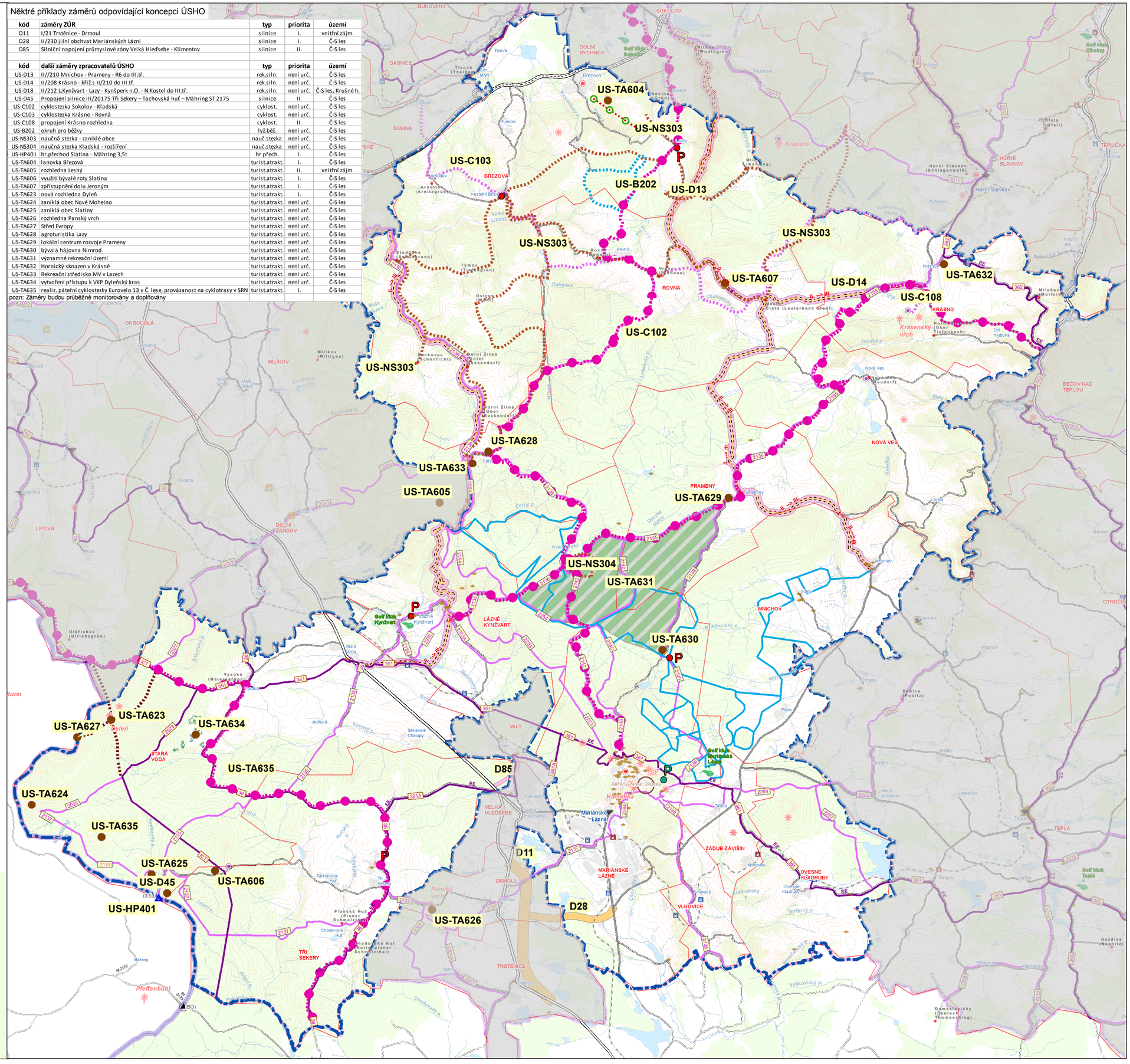

Turistika, sport a rekreace:

- zaniklé obce
- vesnická památková rezervace
- městská památková zóna
- vesnická památková zóna
- rekreační vodní plochy, koupaliště
- nemovitá kulturní památka
- golfové hřiště
- rozhledna
- významná vyhlídka
- parkoviště stávající
- parkoviště navrhované / rozšiřované
- cyklotrasa navrhovaná
- běž. trasa navrhovaná
- nauč.stezka navrhovaná
- pěší stezka navrhovaná
- ostatní běžecké trasy
- cyklostezky páteřní
- cyklostezky vedlejší
- návrh koridorů páteřních cyklostras
- občerstvení v sídlech
- občerstvovací body
- lyžařský areál – lokální

Silnice včetně návrhů ÚSHO a ZÚR:

- rychlostní silnice
- silnice 1. třídy
- silnice 2. třídy
- rekategorizace II. do III. třídy
- silnice 3. třídy
- krátkodobá (nejvyšší) priorita
- střednědobá priorita
- ostatní záměry
- USxx názvy návrhů dle ÚSHO
- Dxx názvy návrhů dle ZÚR
- záměr lanovky Březová

Hraniční přechody:

- BO bez omezení tonáže
- silniční - nové
- (x t) silniční - stávající
- pěší - stávající

Plochy nadmístního významu:

- významné rekreační území Kladská

Přírodní hodnoty (výběr jevů):

- významný krajinný prvek registrovaný

Mapový podklad:

- železniční stanice
- železniční zastávka
- železnice
- zastavěné území
- vodní plocha
- vodní tok - stálý
- vodní tok - občasný
- hranice obce
- LUBY název obce
- Luby název sídla
- státní hranice
- krajská hranice
- lesy
- řešené území

Územní studie horských oblastí

Výkres č. 3.3 – Urbanistický návrh (1: 50 000)

Český a Slavkovský les – listopad 2012

Objednatel:
Karlovarský kraj

Pořizovatel:
Krajský úřad Karlovarského kraje
Odbor regionálního rozvoje

Evropská unie
Evropský fond pro regionální rozvoj
Investice do vaší budoucnosti

Zhotovitel:
Mott MacDonald CZ, spol. s r.o.

Podzhotovitel:
AURS, spol. s r.o.

Projektant:
Ing. arch. Václav Zůna