Plocha nadmístního významu
Okolí Plešivce

Jevy územního plánu: (STAV / NÁVRH)

- zdroj vody pro umělé zasněžování
- porvchový zdroj pitné vody
- trafostanice
- čistírna odpadních vod
- lanovka
- vlek
- cyklotrasa
- sjezdové tratě
- plochy parkovišť
- bydlení individuální
- bydlení smíšené
- občan. vybavenost - veřejná infrastruktura
- občan. vybavenost - rekreace a komerce
- občan. vybavenost - sport
- plochy zemědělské
- biocentrum
- biokoridor

Přírodní hodnoty (výběr jevů):

- NATURA 2000 - evropsky významná lokalita

Významné objekty ubytování

- do 30 lůžek
- 31 - 50 lůžek

Běžkařské tratě

- ostatní běžecké trasy
- spojovací úseky běžeckých tras

Ostatní jevy:

- směry příjezdu

Mapový podklad (ZABAGED - WMS):

- železnice
- hranice obcí
- vodní tok – stálý
- vodní tok – občasný

plochy nadmístního významu

- návrh vymezení dle ÚSHO
- vymezení dle ZÚR

silniční síť

- silnice 2. třídy
- silnice 3. třídy

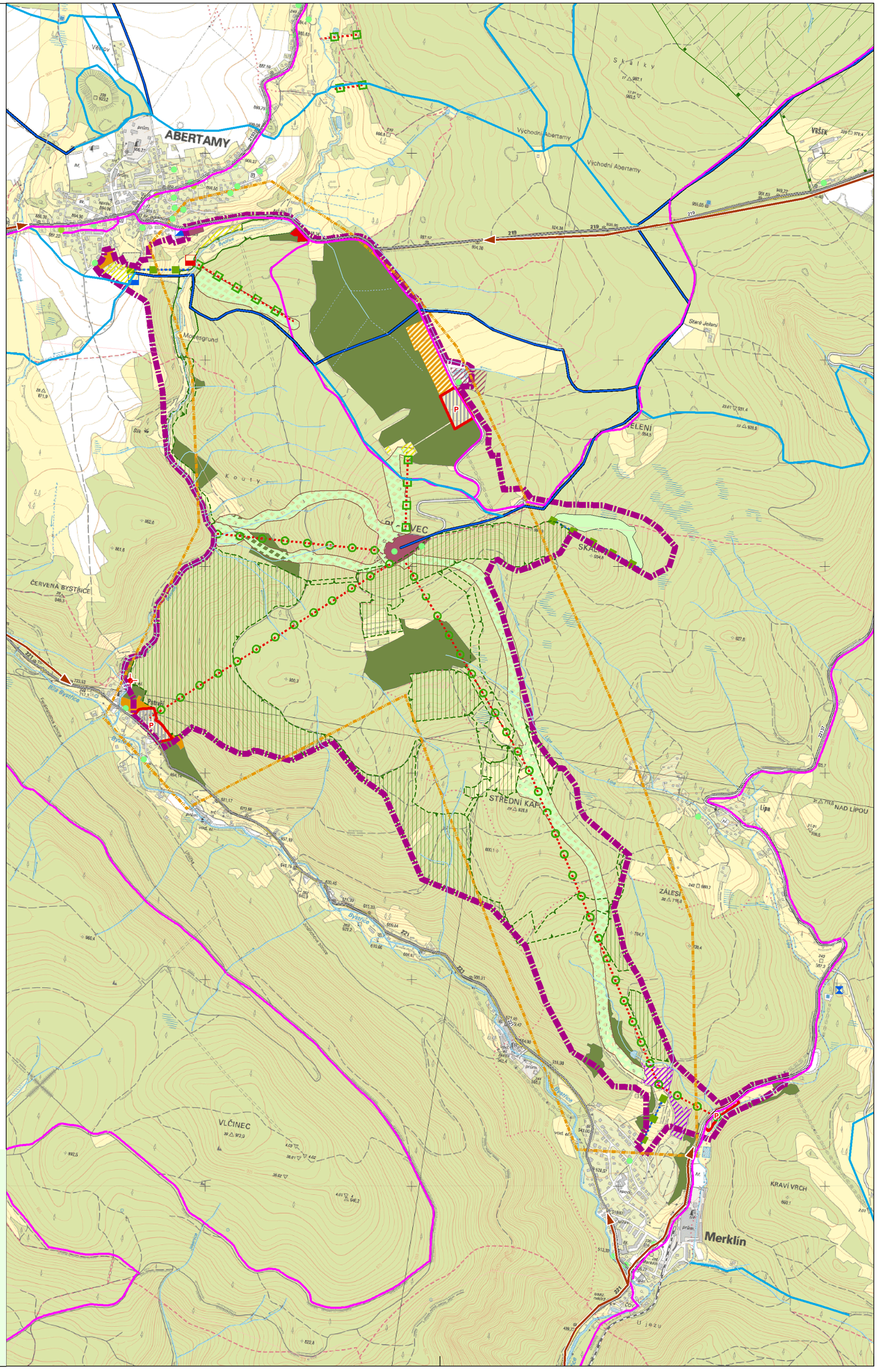

Územní studie horských oblastí

Výkres č. 4.2 – Detail řešení ploch nadmístního významu
(1: 10 000) Okolí Plešivce - listopad 2012

Objednatel:
Karlovarský kraj

Pořizovatel:
Krajský úřad Karlovarského kraje Odbor regionálního rozvoje

Evropská unie
Evropský fond pro regionální rozvoj
Investice do vaší budoucnosti

CROSS DATA

Ziel 3 | Cíl 3
Ahoj sousede. Hallo Nachbar.
2007-2013. www.ziel3-cil3.eu

Zhotovitel:
Mott MacDonald CZ, spol. s r.o.

Podzhotovitel:
AURS, spol. s r.o.

Projektant:
Ing. arch. Václav Zůna