KARLOVARSKÝ KRAJ

ZÁSADY ÚZEMNÍHO ROZVOJE

VÝKRES Č. O.1
KOORDINAČNÍ VÝKRES
1 : 50.000

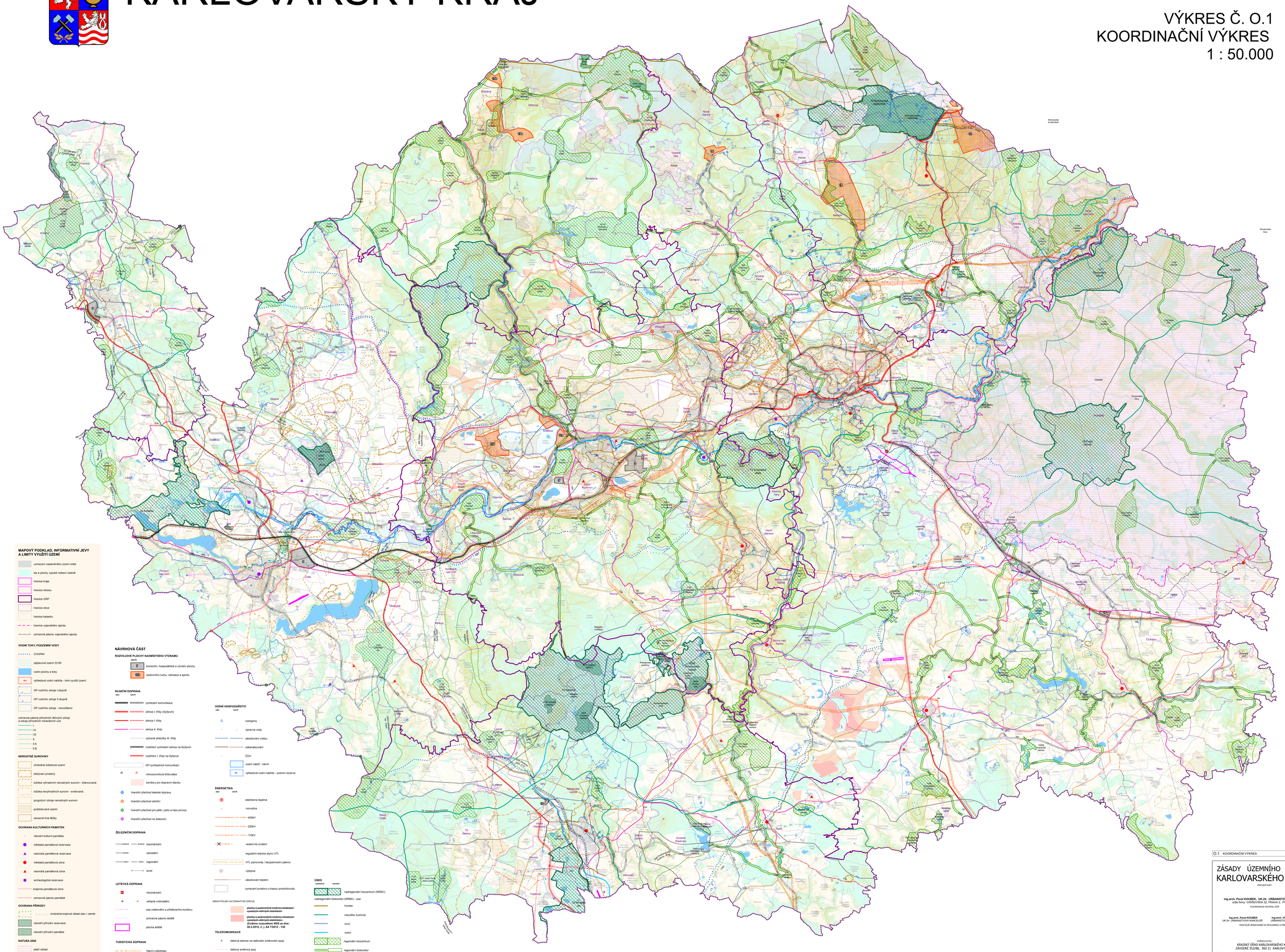

MAPOVÝ PODKLAD, INFORMATIVNÍ JEVY A LIMITY VYUŽITÍ ÚZEMÍ

- vymezení zastavěného území sídel
- les a plochy vysoké nelesní zeleně
- hranice kraje
- hranice okresu
- hranice ORP
- hranice obce
- hranice katastru
- hranice vojenského újezdu
- ochranné pásmo vojenského újezdu

VODNÍ TOKY, PODZEMNÍ VODY

- CHOPAV
- záplavové území Q100
- vodní plochy a toky
- 101 výhledové vodní nádrže - limit využití území
- OP vodního zdroje I.stupně
- OP vodního zdroje II.stupně
- OP vodního zdroje - nerozlišeno

ochranná pásma přírodních léčivých zdrojů a zdrojů přírodních minerálních vod

- I.
- I.A
- I.B
- II.
- II.A
- II.B

NEROSTNÉ SUROVINY

- chráněné ložiskové území
- dobývací prostory
- ložiska výhradních nerostných surovin - bilancovaná
- ložiska nevýhradních surovin - evidovaná
- prognózní zdroje nerostných surovin
- poddolované území
- závazná linie těžby

OCHRANA KULTURNÍCH PAMÁTEK

- národní kulturní památka
- městská památková rezervace
- vesnická památková rezervace
- městská památková zóna
- vesnická památková zóna
- archeologická rezervace
- krajinná památková zóna
- ochranné pásmo památek

OCHRANA PŘÍRODY

- chráněná krajinná oblast stav / záměr
- národní přírodní rezervace
- národní přírodní památka

NATURA 2000

- ptačí oblast
- významná evropská lokalita

NÁVRHOVÁ ČÁST

ROZVOJOVÉ PLOCHY NADMÍSTNÍHO VÝZNAMU

stav / návrh

- komerční, hospodářské a výrobní plochy
- cestovního ruchu, rekreace a sportu

SILNIČNÍ DOPRAVA

stav / návrh

- rychlostní komunikace
- silnice I. třídy (čtyřpruh)
- silnice I. třídy
- silnice II. třídy
- vybrané přeložky III. třídy
- rozšíření rychlostní silnice na čtyřpruh
- rozšíření I. třídy na čtyřpruh
- OP rychlostních komunikací
- mimoúrovňová křižovatka
- koridory pro dopravní stavby
- hraniční přechod letecké dopravy
- hraniční přechod silniční
- hraniční přechod pro pěší, cyklo a hipo provoz
- hraniční přechod na železnici

ŽELEZNIČNÍ DOPRAVA

- mezinárodní
- celostátní
- regionální
- tunel

LETECKÁ DOPRAVA

- mezinárodní
- veřejné vnitrostátní
- osa vzletového a přistávacího koridoru
- ochranné pásmo letiště
- plocha letiště

TURISTICKÁ DOPRAVA

- hlavní cyklotrasy
- vodácká trasa Ohře

VODNÍ HOSPODÁŘSTVÍ

stav / návrh

- vodojemy
- úprava vody
- zásobování vodou
- odkanalizování
- ČOV
- vodní nádrž - návrh
- 100 výhledové vodní nádrže - územní rezerva

ENERGETIKA

stav / návrh

- elektrárna tepelná
- rozvodna
- 400kV
- 220kV
- 110kV
- vedení ke zrušení
- regulační stanice plynu VTL
- VTL plynovody / bezpečnostní pásmo
- výtopna
- zásobování teplem
- vymezení prostoru s trasou produktovodu

OBNOVITELNÉ ALTERNATIVNÍ ZDROJE

- ~~plochy s podmíněně možnou lokalizací vysokých větrných elektráren~~
- ~~plochy s podmíněně možnou lokalizací vodních větrných elektráren~~

Zrušeno rozsudkem NSS ze dne: 30.3.2012, č. j. Aš 7/2012 - 138

TELEKOMUNIKACE

- rádiová stanice na rádiovém směrovém spoji
- rádiový směrový spoj
- OP rádiového spoje

ÚSES

vymezení / vyznačení

- nadregionální biocentrum (NRBC)
- nadregionální biokoridor (NRBK) - osa:
- horská
- mezofilní bučinná
- nivní
- vodní
- regionální biocentrum
- regionální biokoridor
- ochranná zóna NRBK

O.1 KOORDINAČNÍ VÝKRES 1:50.000

ZÚR Karlovarského kraje
ÚPLNÉ ZNĚNÍ PO:
ÚPRAVA K VEŘEJNÉMU PROJEDNÁNÍ SRPEN 2007
ÚPRAVA II. ÚNOR 2010
ÚPRAVA II. K VYDÁNÍ SRPEN 2010

O.1 KOORDINAČNÍ VÝKRES 1:50.000

ZÁSADY ÚZEMNÍHO ROZVOJE KARLOVARSKÉHO KRAJE

PROJEKTANT

Ing.arch. Pavel KOUBEK, UK-24, URBANISTICKÁ KANCELÁŘ
sídlo firmy: VARŠAVSKÁ 32, PRAHA 2, PSČ 120 00

KOORDINACE NÁVRHU ZÚR

Ing.arch. Pavel KOUBEK
UK-24 URBANISTICKÁ KANCELÁŘ

Ing.arch. Vlasta POLÁČKOVÁ
URBANISTICKÝ ATELIÉR UP-34

DIGITÁLNĚ ZPRACOVÁNÉ VE SPOLUPRÁCI S FIRMOU:

POŘIZOVATEL:
KRAJSKÝ ÚŘAD KARLOVARSKÉHO KRAJE
ZÁVODNÍ 353/88, 360 21 KARLOVY VARY

Č.z. 2403-2006-01
ÚPRAVA K VEŘEJNÉMU PROJEDNÁNÍ SRPEN 2007
ÚPRAVA II. ÚNOR 2010
ÚPRAVA II. K VYDÁNÍ SRPEN 2010