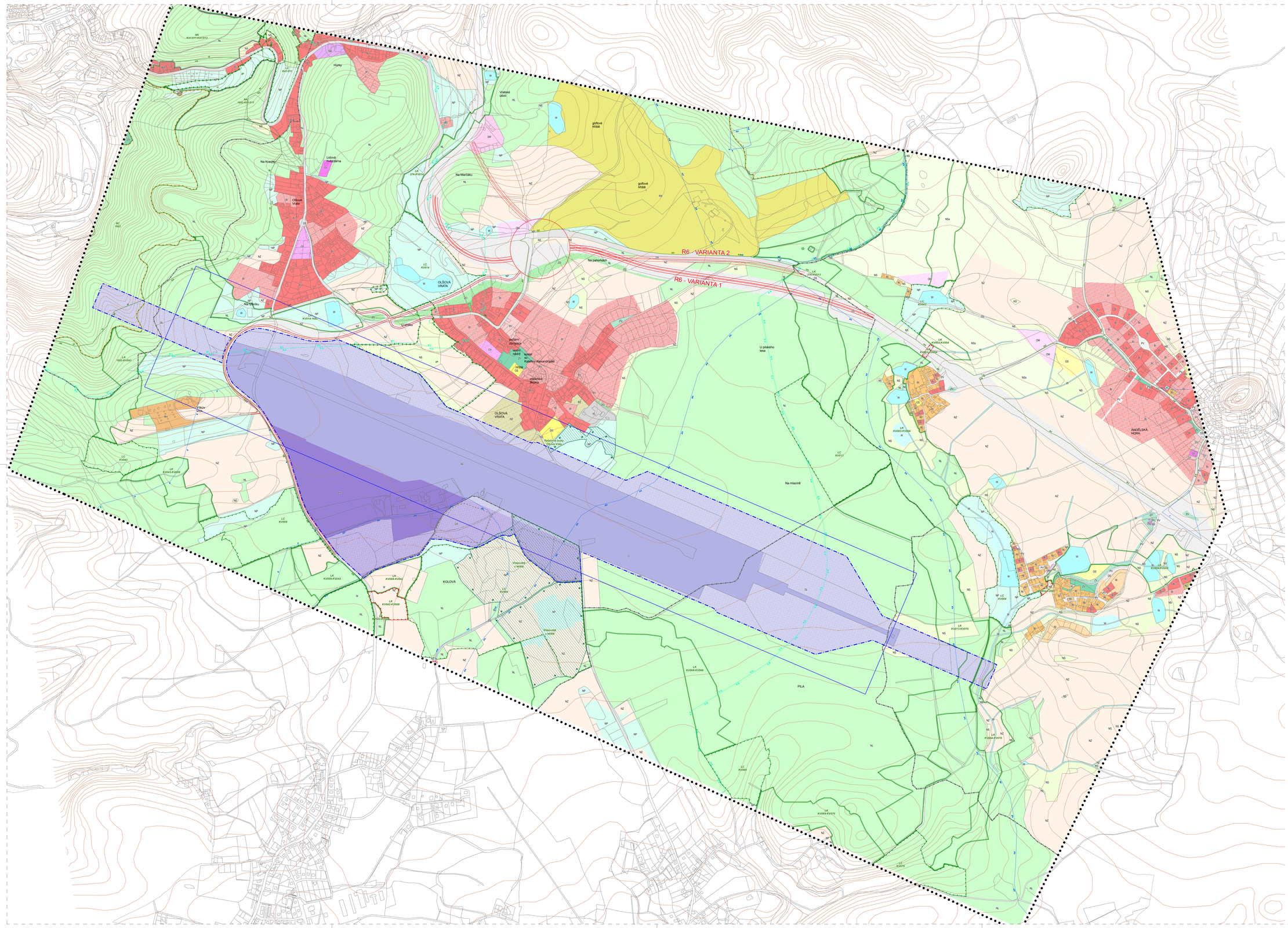

pořizovatel:

Krajský úřad Karlovarského kraje
Závodní 353/88
360 06 Karlovy Vary

objednatel:

INTERNATIONAL AIRPORT KARLOVY VARY CZECH REPUBLIC

KARLOVARSKÝ KRAJ

FUNKČNÍ PLOCHY (REGULACE NAVRŽENÁ ÚZEMNÍ STUDIÍ)

STAV	NÁVRH	
		dopravní infrastruktura - letecká (DL)
		dopravní infrastruktura - specifická (DX)

FUNKČNÍ PLOCHY (PŘEVZATO Z PLATNÝCH ÚP)

STAV	NÁVRH	
		PLOCHY BYDLENÍ (B)
		plochy bydlení - v bytových domech (BH)
		plochy bydlení - v rodinných domech - městské a příměstské (BI)
		plochy bydlení - v rodinných domech - venkovské (BV)
		PLOCHY REKREACE (R)
		plochy rekreace - plochy staveb pro rodinnou rekreaci (RI)
		plochy rekreace - plochy staveb pro hromadnou rekreaci (RH)
		plochy rekreace - zahrádkové osady (RZ)
		plochy rekreace - se specifickým využitím (RX)
		PLOCHY OBČANSKÉHO VYBAVENÍ (O)
		plochy občanského vybavení - komerční zařízení malá a střední (OM)
		plochy občanského vybavení - veřejná infrastruktura (OV)
		plochy občanského vybavení - tělovýchovná a sportovní zařízení (OS)
		plochy občanského vybavení - hřbitovy (OH)
		PLOCHY VEŘEJNÝCH PROSTRANSTVÍ (P)
		plochy veřejných prostranství (PV)
		plochy veřejných prostranství - veřejná zeleň (ZV)
		PLOCHY SMÍŠENÉ OBYTNÉ (S)
		plochy smíšené obytné - městské (SM)
		plochy smíšené obytné - venkovské (SV)
		plochy smíšené obytné - komerční (SK)
		PLOCHY DOPRAVNÍ INFRASTRUKTURY - SILNIČNÍ (DS)
		PLOCHY TECHNICKÉ INFRASTRUKTURY - INŽENÝRSKÉ SÍTĚ (TI)
		PLOCHY VÝROBY A SKLADOVÁNÍ (V)
		plochy výroby a skladování - lehký průmysl (VL)
		plochy výroby a skladování - zemědělská výroba (VZ)
		PLOCHY VODNÍ A VODOHOSPODÁŘSKÉ (W)
		PLOCHY ZEMĚDĚLSKÉ (NZ)
		PLOCHY LESNÍ (NL)
		PLOCHY PŘÍRODNÍ (NP)
		PLOCHY SMÍŠENÉ NEZASTAVĚNÉHO ÚZEMÍ (NS)
		plochy smíšené nezastavěného území (NS)
		plochy smíšené nezastavěného území (sportovní) (NSs)
		PLOCHY ZELENĚ (Z)
		plochy zelenĚ - soukromá a vyhrazená (ZS)
		plochy zelenĚ - ochranná a izolační (ZO)

LIMITY LETIŠTĚ KARLOVY VARY

- hranice zájmového území letiště
- ochranné pásmo provozních ploch
- areál soukromých uživatelů letiště
- příjezd k letišti

PRVKY MAPOVÉHO PODKLADU

- hranice řešeného území
- hranice katastrálního území
- hranice pozemku
- vrstevnice

PRVKY ÚSES

FUNKČNÍ	NEFUNKČNÍ	
		nadregionální biocentrum
		nadregionální biokoridor
		regionální biocentrum
		regionální biokoridor
		lokální biocentrum
		lokální biokoridor
		interakční prvek

PŘÍRODNÍ LIMITY

- I. zóna CHKO
- II. zóna CHKO
- III. zóna CHKO
- IV. zóna CHKO
- významný krajinný prvek registrovaný
- ochranné pásmo vodního zdroje II.stupně
- ochranné pásmo vodního zdroje stupně II.a - vnitřní
- ochranné pásmo vodního zdroje stupně II.b - vnější
- ochranné pásmo vodního zdroje - nerozlišeno
- ochranné pásmo přírodních léčivých zdrojů I.stupně "I.B"
- ochranné pásmo přírodních léčivých zdrojů II.stupně "II.A"
- ochranné pásmo přírodních léčivých zdrojů II.stupně "II.B"

Poznámka: přehledný zákres regulace navržené územní studií je uveden ve výkrese č. 4 Funkční plochy letiště, dopravní řešení a drážový systém.

Aktualizace územní studie rozvoje a využitelnosti letiště Karlovy Vary

Výkres č. 3 - Hlavní výkres

1 : 5 000

Prosinec 2013

zpracovatel:

NIKODEM A PARTNER

NIKODEM A PARTNER spol. s r.o., Revoluční 1070/8, 190 00 Praha 9, www.nikodem.cz

zakázka č. 1546 / 1