Koncepce běžeckého lyžování v Karlovarském kraji I. etapa Krušné hory

Výkres širších vztahů - měřítko 1:50000

TRASY

stávající | plánované

běžecké – páteřní, spojovací, ostatní

pro psí spřežení

pěší

kiting – plochy pro kiting s názvem

Nejdek 8290 – obec nad 5000 obyvatel, počet obyvatel

Abertamy 1240 – obec od 1000 do 5000 obyvatel, počet obyvatel

Horní Blatná 506 – obec od 500 do 1000 obyvatel, počet obyvatel

Vysoká Pec 339 – obec pod 500 obyvatel, počet obyvatel

vyhrazená lesnická oblast stanovená lesními správami (v této oblasti nemohou být vedeny trasy pro běžkaře, psí spřežení a zimní procházky pěších turistů)

oblast s nekompletní cestní sítí běžkařských tras

oblast s nekompletní cestní sítí tras pro psí spřežení

přírodní a národní přírodní rezervace s ochr. pásmem (vedení tras možné jen na výjimku orgánu ochrany přírody)

NATURA 2000 – ptačí oblast (vedení tras možné jen na výjimku orgánu ochrany přírody)

Za oblasti Natura 2000 je považována zóna nad CÚZKOVU – Novoveská rašeliniště – Kovářská. Zde je přednostem ochrany ptáčího ovoce – druh ohrožený na vodním toku. Ve výtoku nebou zranitné zahrnuty evropsky významné druhy (EVD) v zájmové oblasti. Vedení tras pro běžkaře, psí spřežení a jízdu s tažným dobrem nemá významný vliv na předměty ochrany dotčených EVD.
Pro větší přehlednost mapy bylo vedení trasy EVD vynecháno.

Symboly na žlutém vyplní jsou použity pro znázornění levé, Viz mé řešení pro přehlednost mapy zobrazit na radiu počet

P 10 10 – stávající parkoviště s udáním kapacity

P 10 10 – plánované parkoviště s udáním kapacity

10 10 – ubytování s udáním kapacity

autobusová zastávka

železniční stanice

informační centrum

služebna Horské služby

občerstvení

převlékárna

návaznost na areál SRN

0 1 2 3 4 5 kilometrů

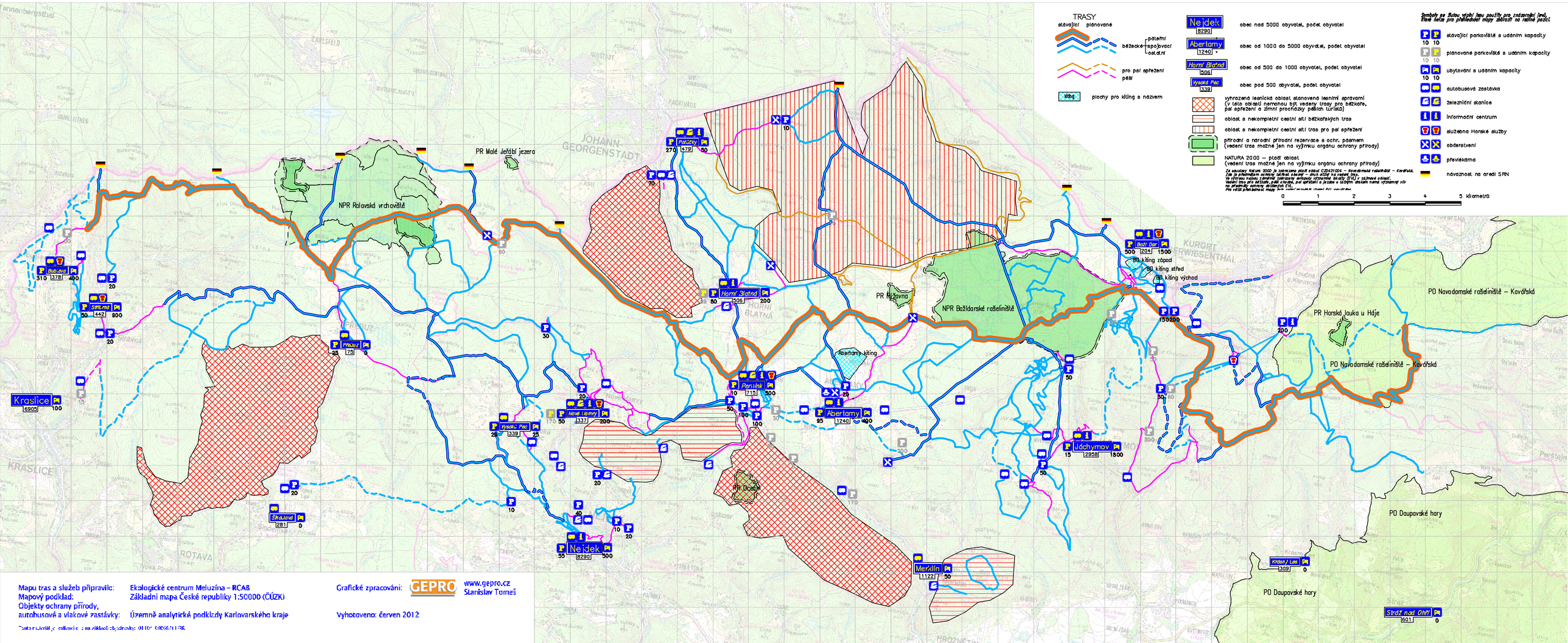

Mapu tras a služeb připravil: Ekologické centrum Meluzína – RCAB
Mapový podklad: Základní mapa České republiky 1:50000 (ČÚZK)
Objekty ochrany přírody, autobusové a vlakové zastávky: Územně analytické podklady Karlovarského kraje

Grafické zpracování: GEPRO www.gepro.cz Stanislav Tomeš

Vyhotoveno: červen 2012

Tento materiál je chráněn autorským zákonem. Jakékoliv jeho kopírování bez souhlasu autora je zakázáno.