KARLOVARSKÝ KRAJ

VOLLSTÄNDIGE FASSUNG DER GRUNDSÄTZE DER RAUMENTWICKLUNG DES KARLOVARSKÝ KRAJ NACH ERLASS DER AKTUALISIERUNG NR. 1 (2018)

A.3 KARTEN DER LANDSCHAFTEN, FÜR DIE BESTIMMTE ZIELQUALITÄTEN FESTGELEGT WERDEN

1 : 100 000

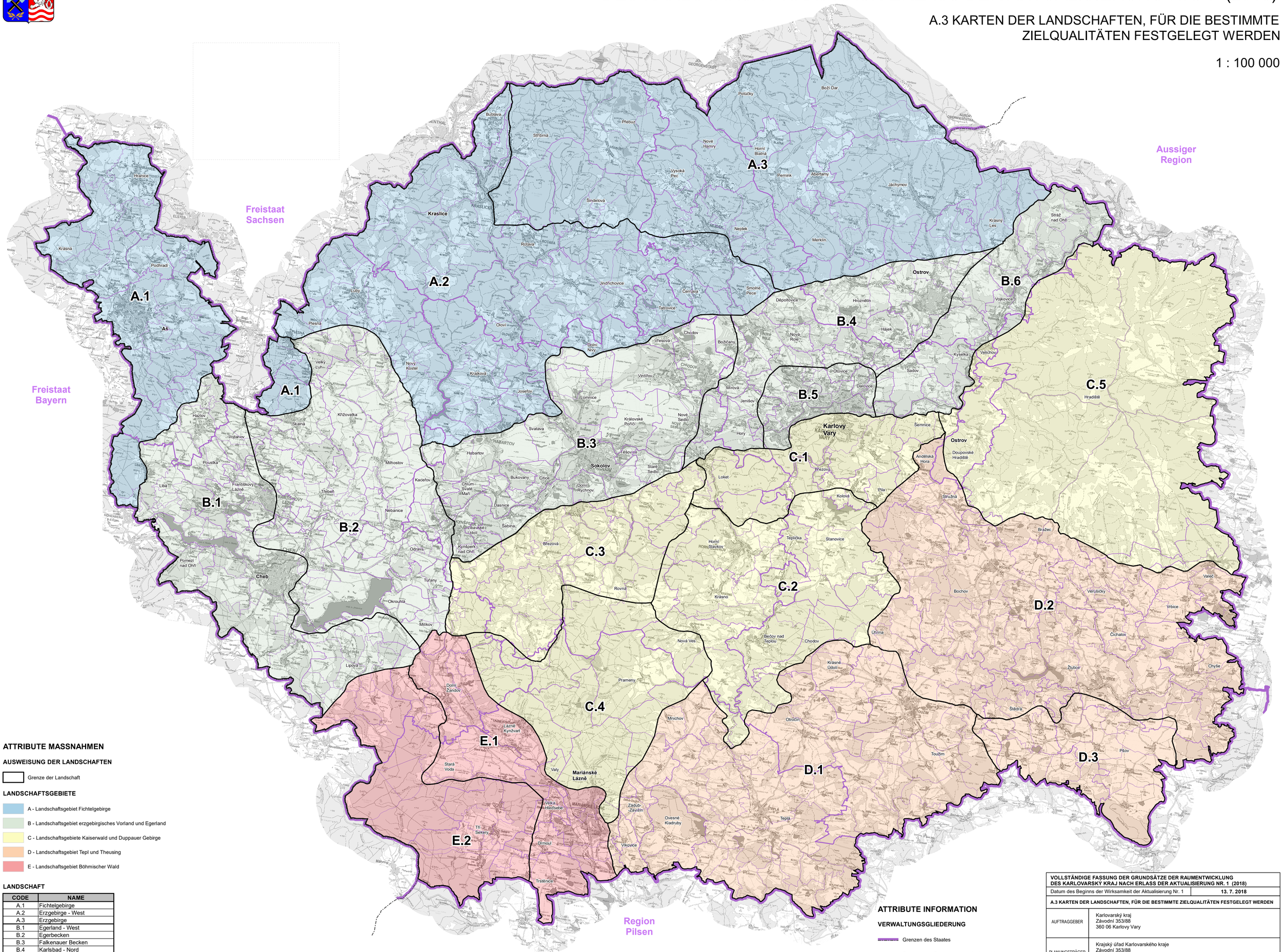

ATTRIBUTE MASSNAHMEN

AUSWEISUNG DER LANDSCHAFTEN

Grenze der Landschaft

LANDSCHAFTSGEBIETE

- A - Landschaftsgebiet Fichtelgebirge
- B - Landschaftsgebiet erzgebirgisches Vorland und Egerland
- C - Landschaftsgebiete Kaiserwald und Duppauer Gebirge
- D - Landschaftsgebiet Tepl und Theusing
- E - Landschaftsgebiet Böhmischer Wald

LANDSCHAFT

CODE	NAME
A.1	Fichtelgebirge
A.2	Erzgebirge - West
A.3	Erzgebirge
B.1	Egerland - West
B.2	Egerbecken
B.3	Falkenauer Becken
B.4	Karlsbad - Nord
B.5	Karlsbad
B.6	Egertal
C.1	Karlsbad - Süd
C.2	Kaiserwald - Ost
C.3	Kaiserwald - Nord
C.4	Kaiserwald - Süd
C.5	Duppauer Gebirge
D.1	Tepler Hochland
D.2	Oberlauf der Schnella
D.3	Unter dem Wladarsch
E.1	Tachauer Furche
E.2	Böhmischer Wald

0 — 10 km

ATTRIBUTE INFORMATION

VERWALTUNGSGLIEDERUNG

- Grenzen des Staates
- Grenzen des Gebietes der territorialen Verwaltung (kraj)
- Grenze der Gemeinde mit erweitertem Wirkungskreis
- Grenze der Gemeinde
- Grenze des Katastergebietes

Karlovy Vary Bezirksstadt

Kraslice Gemeinde mit erweitertem Wirkungskreis

Jáchymov Gemeinde

VOLLSTÄNDIGE FASSUNG DER GRUNDSÄTZE DER RAUMENTWICKLUNG DES KARLOVARSKÝ KRAJ NACH ERLASS DER AKTUALISIERUNG NR. 1 (2018)			
Datum des Beginns der Wirksamkeit der Aktualisierung Nr. 1		13. 7. 2018	
A.3 KARTEN DER LANDSCHAFTEN, FÜR DIE BESTIMMTE ZIELQUALITÄTEN FESTGELEGT WERDEN			
AUFTRAGGEBER	Karlovarský kraj Závodní 353/88 360 06 Karlovy Vary		
PLANUNGSTRÄGER	Krajský úřad Karlovarského kraje Závodní 353/88 360 06 Karlovy Vary		
PROJEKTANT	Atelier T-plan, s.r.o. Na Šachtě 497/9 170 00 Praha 7 Verantwortlicher Vertreter: Ing. arch. Karel Beránek Autorisierungsnummer ČKA: 01942 Hauptprojektant: RNDr. Libor Krajíček		
KARTENGRUNDLAGE	Grundkarte der Tschechischen Republik 1 : 50 000 (ZM 50) © Tschechisches Amt für Landesvermessung und Kataster	MAßSTAB	1:100 000
		DATUM	Juli 2018