VÝKRES č. 10
ÚZEMNÍ STUDIE SILNIČNÍ DOPRAVY V OBLASTI KARLOVÝCH VARŮ
KOORDINAČNÍ VÝKRES DOPORUČENÉ KONCEPCE ROZVOJE SYSTÉMU SILNIČNÍ DOPRAVY
M 1:50 000

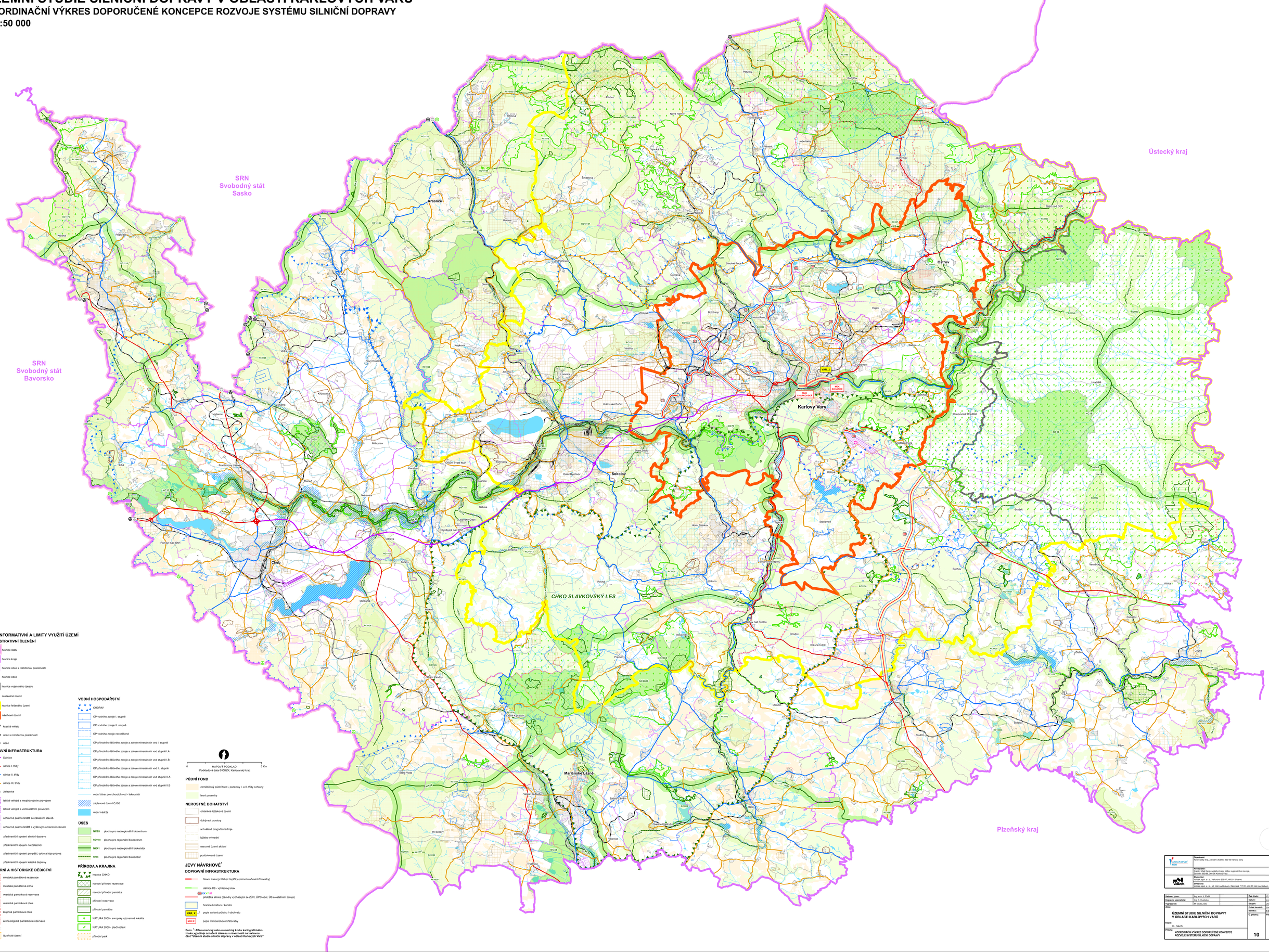

JEVY INFORMATIVNÍ A LIMITY VYUŽITÍ ÚZEMÍ

ADMINISTRATIVNÍ ČLENĚNÍ

- hranice státu
- hranice kraje
- hranice obce s rozšířenou působností
- hranice obce
- hranice vojenského újezdu
- zastavěné území
- hranice řešeného území
- návrhové území

Karlovy Vary krajské město

Kraslice obec s rozšířenou působností

Jáchymov obec

DOPRAVNÍ INFRASTRUKTURA

- Dálnice
- silnice I. třídy
- silnice II. třídy
- silnice III. třídy
- železnice
- letiště veřejné s mezinárodním provozem
- letiště veřejné s vnitrostátním provozem
- ochranné pásmo letiště se zákazem staveb
- ochranné pásmo letiště s výškovým omezením staveb
- přeshraniční spojení silniční dopravy
- přeshraniční spojení na železnici
- přeshraniční spojení pro pěší, cyklo a hipo provoz
- přeshraniční spojení letecké dopravy

KULTURNÍ A HISTORICKÉ DĚDICTVÍ

- městská památková rezervace
- městská památková zóna
- vesnická památková rezervace
- vesnická památková zóna
- krajinná památková zóna
- archeologická památková rezervace

LÁZNĚ

- lázeňské území

VODNÍ HOSPODÁŘSTVÍ

- CHOPAV
- OP vodního zdroje I. stupně
- OP vodního zdroje II. stupně
- OP vodního zdroje nerozšířené
- OP přírodního léčivého zdroje a zdroje minerálních vod I. stupně
- OP přírodního léčivého zdroje a zdroje minerálních vod stupně I.A
- OP přírodního léčivého zdroje a zdroje minerálních vod stupně I.B
- OP přírodního léčivého zdroje a zdroje minerálních vod II. stupně
- OP přírodního léčivého zdroje a zdroje minerálních vod stupně II.A
- OP přírodního léčivého zdroje a zdroje minerálních vod stupně II.B
- vodní úšvar povrchových vod - lokoucích
- záplavové území Q100
- vodní nádrže

ÚSES

- NC65 plocha pro nadregionální biocentrum
- RC108 plocha pro regionální biocentrum
- NK41 plocha pro nadregionální biokoridor
- RK86 plocha pro regionální biokoridor

PŘÍRODA A KRAJINA

- hranice CHKO
- národní přírodní rezervace
- národní přírodní památka
- přírodní rezervace
- přírodní památka
- NATURA 2000 - evropsky významná lokalita
- NATURA 2000 - ptačí oblast
- přírodní park

0 — 5 Km
MAPOVÝ PODKLAD
Podkladová data © ČÚZK, Karlovarský kraj

PŮDNÍ FOND

- zemědělský půdní fond - pozemky I. a II. třídy ochrany
- lesní pozemky

NEROSTNÉ BOHATSTVÍ

- chráněné ložiskové území
- dobývací prostory
- schválené prognózní zdroje
- ložisko výhradní
- sesuvné území aktivní
- poddolované území

JEVY NÁVRHOVÉ[1]

DOPRAVNÍ INFRASTRUKTURA

- hlavní trasa (průtah) / dopravy (mimoúrovňové křižovatky)
- dálnice D6 - výhledový stav
- KX x7 S7 přeložka silnice (záměry vyplývající ze ZÚR, ÚPD obcí, ÚS a ostatních zdrojů)
- hranice koridoru / koridor
- VAR. X popis variant průtahu / obchvatu
- MOK X popis mimoúrovňové křižovatky

Pozn. [1] **Alfanumerický nebo numerický kód u kartografického znaku vyjadřuje opracování zákresu v návaznosti na textovou část "Územní studie silniční dopravy v oblasti Karlových Varů"**

KARLOVARSKÝ KRAJ	**Objednatel:** Karlovarský kraj, Závodní 353/88, 360 06 Karlovy Vary		
Valbek	**Pořizovatel:** Krajský úřad Karlovarského kraje, odbor regionálního rozvoje, Závodní 353/88, 360 06 Karlovy Vary		
	Zhotovitel: Valbek, spol. s r.o., Valkounova 505/17, 460 01 Liberec		
	Střediska: Valbek, spol. s r.o., alf. Glaš nad Labem, Oblíkovská 717/21, 400 03 Ústí nad Labem		

Hlavní tým:	Ing. arch. J. Plešl	**Zak. číslo:**	11-4-21-1-001
Odpovědný specialista:	Ing. K. Dudáková	**Datum:**	prosinec 2019
Vypracoval:	M. Mosko, DiS.	**Stupeň:**	ÚS
Akce:	**ÚZEMNÍ STUDIE SILNIČNÍ DOPRAVY V OBLASTI KARLOVÝCH VARŮ**	**Počet formátů:**	20A4
		Měřítko:	1:50 000
Etapa:	III. Návrh	**Č. přílohy:**	**Paré:**
Příloha:	**KOORDINAČNÍ VÝKRES DOPORUČENÉ KONCEPCE ROZVOJE SYSTÉMU SILNIČNÍ DOPRAVY**	**10**	