VÝKRES č.3

ÚZEMNÍ STUDIE SILNIČNÍ DOPRAVY V OBLASTI KARLOVÝCH VARŮ

VÝKRES VYBRANÝCH ALTERNATIV TRASOVÁNÍ OBCHVATU, ÚPRAV PRŮTAHU K. VARŮ A VARIANT ŘEŠENÍ NAVAZUJÍCÍ SILNIČNÍ SÍTĚ

M 1:50 000

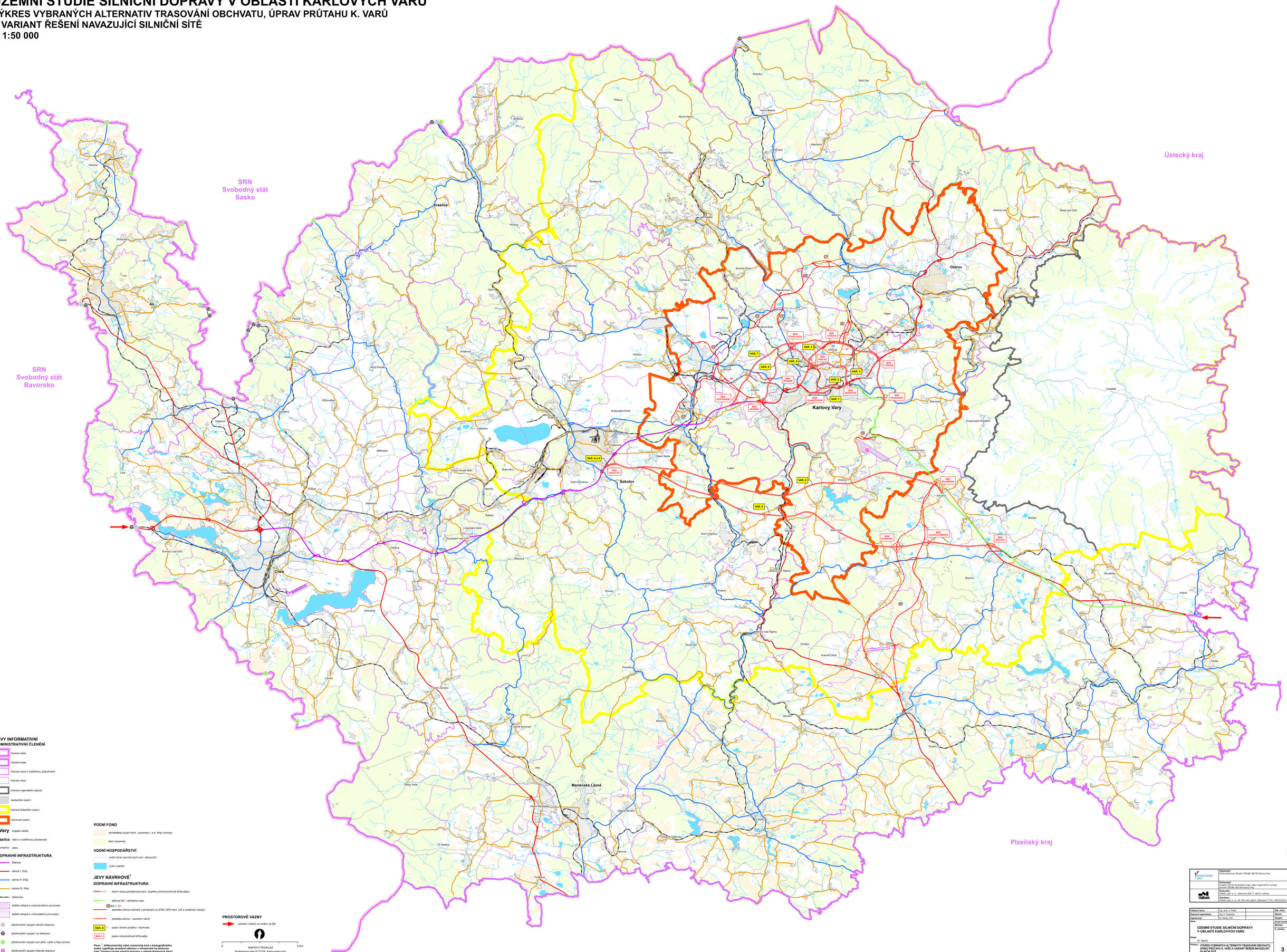

JEVY INFORMATIVNÍ

ADMINISTRATIVNÍ ČLENĚNÍ

- hranice státu
- hranice kraje
- hranice obce s rozšířenou působností
- hranice obce
- hranice vojenského újezdu
- zastavěné území
- hranice řešeného území
- návrhové území

Karlovy Vary krajské město

Kraslice obec s rozšířenou působností

Jáchymov obec

DOPRAVNÍ INFRASTRUKTURA

- Dálnice
- silnice I. třídy
- silnice II. třídy
- silnice III. třídy
- Železnice
- letiště veřejné a mezinárodním provozem
- letiště veřejné s vnitrostátním provozem
- přeshraniční spojení silniční dopravy
- přeshraniční spojení na železnici
- přeshraniční spojení pro pěší, cyklo a hipo provoz
- přeshraniční spojení letecké dopravy

PŮDNÍ FOND

- zemědělský půdní fond - pozemky I. a II. třídy ochrany
- lesní pozemky

VODNÍ HOSPODÁŘSTVÍ

- vodní útvar povrchových vod - tekoucích
- vodní nádrže

JEVY NÁVRHOVÉ[1]

DOPRAVNÍ INFRASTRUKTURA

- hlavní trasa (přitažlivější) / dopňky (mimoúrovňové křižovatky)
- dálnice D6 - výhledový stav
- XX.47 B7 — přeložka silnice (záměry vycházející ze ZÚR, ÚPD obcí, ÚS a ostatních zdrojů)
- přeložka silnice - variantní návrh
- VAR. X — popis variant průtahu / obchvatu
- MOK X — popis mimoúrovňové křižovatky

Pozn. [1] Alfanumerický nebo numerický kod u kartografického znaku vyjadřuje označení zákresu v návaznosti na textovou část "Územní studie silniční dopravy v oblasti Karlových Varů"

PROSTOROVÉ VAZBY

- pootočení vztaho ve směru na D6

0 — MAPOVÝ PODKLAD — 5 Km

Podkladová data © ÚGKK, Karlovarský kraj

KARLOVARSKÝ KRAJ	**Objednavatel:** Karlovarský kraj, Závodní 353/88, 360 06 Karlovy Vary		
	Pořizovatel: Krajský úřad Karlovarského kraje, odbor regionálního rozvoje, Závodní 353/88, 360 06 Karlovy Vary		
Valbek	**Zhotovitel:** Valbek, spol. s r.o., Valkunova 555/17, 460 01 Liberec		
	Strešbáno: Valbek, spol. s r.o., stř. Ústí nad Labem, Dělnická 717/21, 400 03 Ústí nad Labem		

Hlavní tpkoc:	Ing. arch. J. Plešl	**Zak. číslo:**	17-UL11-001
Odpovědný specialista:	Ing. K. Dudáček	**Datum:**	prosinec 2018
Vypracoval:	M. Mazáč, DiS.	**Stupeň:**	DS
Akce:	**ÚZEMNÍ STUDIE SILNIČNÍ DOPRAVY V OBLASTI KARLOVÝCH VARŮ**	**Počet kontrolní:**	10ukl.
		Měřítko:	**1:50 000**
		Č. přílohy:	**Paré:**
Etapa:	II. fázyřh		
Příloha:	**VÝKRES VYBRANÝCH ALTERNATIV TRASOVÁNÍ OBCHVATU, ÚPRAV PRŮTAHU K. VARŮ A VARIANT ŘEŠENÍ NAVAZUJÍCÍ SILNIČNÍ SÍTĚ**		**3**