VÝKRES č.3

ÚZEMNÍ STUDIE SILNIČNÍ DOPRAVY V OBLASTI KARLOVÝCH VARŮ

VÝKRES VYBRANÝCH ALTERNATIV TRASOVÁNÍ OBCHVATU, ÚPRAV PRŮTAHU K. VARŮ A VARIANT ŘEŠENÍ NAVAZUJÍCÍ SILNIČNÍ SÍTĚ

M 1:50 000

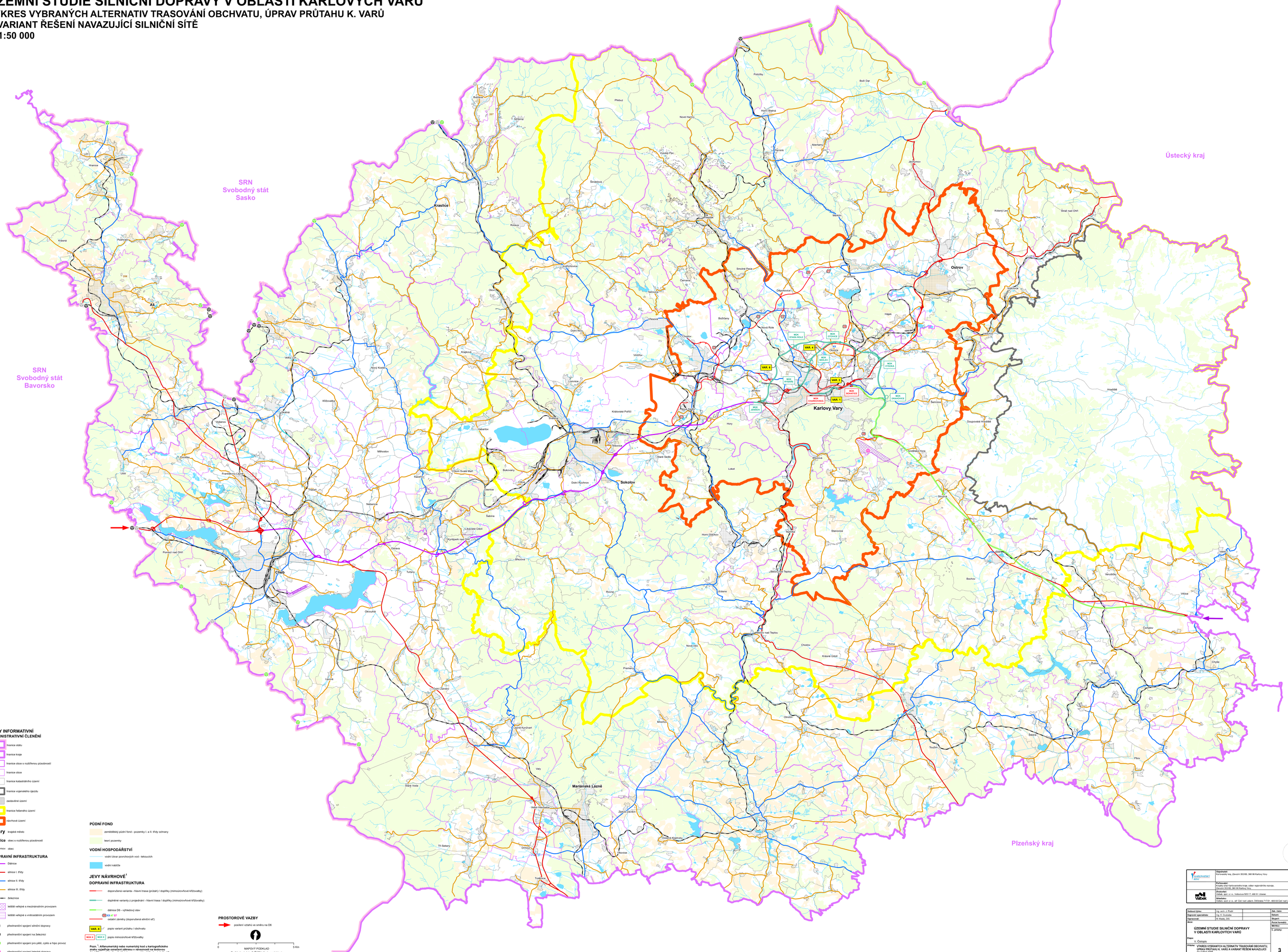

JEVY INFORMATIVNÍ

ADMINISTRATIVNÍ ČLENĚNÍ

- hranice státu
- hranice kraje
- hranice obce s rozšířenou působností
- hranice obce
- hranice katastrálního území
- hranice vojenského újezdu
- zastavěné území
- hranice řešeného území
- návrhové území

Karlovy Vary krajská města

Kraslice obce s rozšířenou působností

Jáchymov obec

DOPRAVNÍ INFRASTRUKTURA

- Dálnice
- silnice I. třídy
- silnice II. třídy
- silnice III. třídy
- železnice
- letiště veřejné a mezinárodním provozem
- letiště veřejné s vnitrostátním provozem
- přestupní spojení silniční dopravy
- přestupní spojení na železnici
- přestupní spojení pro pěší, cyklo a hipo provoz
- přestupní spojení letecké dopravy

PŮDNÍ FOND

- zemědělský půdní fond - pozemky I. a II. třídy ochrany
- lesní pozemky

VODNÍ HOSPODÁŘSTVÍ

- vodní útvar povrchových vod - tekoucích
- vodní nádrže

JEVY NÁVRHOVÉ[1]

DOPRAVNÍ INFRASTRUKTURA

- doporučená varianta - hlavní trasa (průtah) / doplňky (mimoúrovňové křižovatky)
- doplněné varianty z projednání - hlavní trasa / doplňky (mimoúrovňové křižovatky)
- dálnice D6 - výhledový stav
- R6 // S7 — ostatní záměry (doporučená silniční síť)
- VAR. X — popis variant průtahu / obchvatu
- MOK X / MOK X — popis mimoúrovňové křižovatky

Pozn. [1] Alfanumerický nebo numerický kod u kartografického znaku vyjadřuje označení záměru v návaznosti na textovou část "Územní studie silniční dopravy v oblasti Karlových Varů"

PROSTOROVÉ VAZBY

- poslední vztahů ve směru na D6

0 — 5 Km

MAPOVÝ PODKLAD
Podkladová data © ČÚZK, Karlovarský kraj

KARLOVARSKÝ KRAJ	**Objednatel:** Karlovarský kraj, Závodní 353/88, 360 06 Karlovy Vary			
	Pořizovatel: Krajský úřad Karlovarského kraje, odbor regionálního rozvoje, Závodní 353/88, 360 06 Karlovy Vary			
VIAFOK	**Zhotovitel:** Viafok, spol. s r.o., Valfurova 503/17, 460 01 Liberec			
	Silničář: Valbek, spol. s r.o., stř. Čech nad Labem, Dělnická 717/21, 400 03 Ústí nad Labem			
Hlavní inženýr:	Ing. arch. J. Pražil		**Zak. číslo:**	17-UŽ-17-001
Odpovědný specialista:	Ing. R. Zvolánka		**Datum:**	srpen 2021
Vypracoval:	M. Matěj, DiS.		**Stupeň:**	ÚS
Název:	**ÚZEMNÍ STUDIE SILNIČNÍ DOPRAVY V OBLASTI KARLOVÝCH VARŮ**		**Počet formátů:**	30x42
			Měřítko:	1:50 000
Etapa:	V. Čistopis		**Č. přílohy:**	**Paré:**
Příloha:	**VÝKRES VYBRANÝCH ALTERNATIV TRASOVÁNÍ OBCHVATU, ÚPRAV PRŮTAHU K. VARŮ A VARIANT ŘEŠENÍ NAVAZUJÍCÍ SILNIČNÍ SÍTĚ**			**3**