VÝKRES NÁVRHU ŘEŠENÍ – KONZERVATIVNÍ VARIANTA

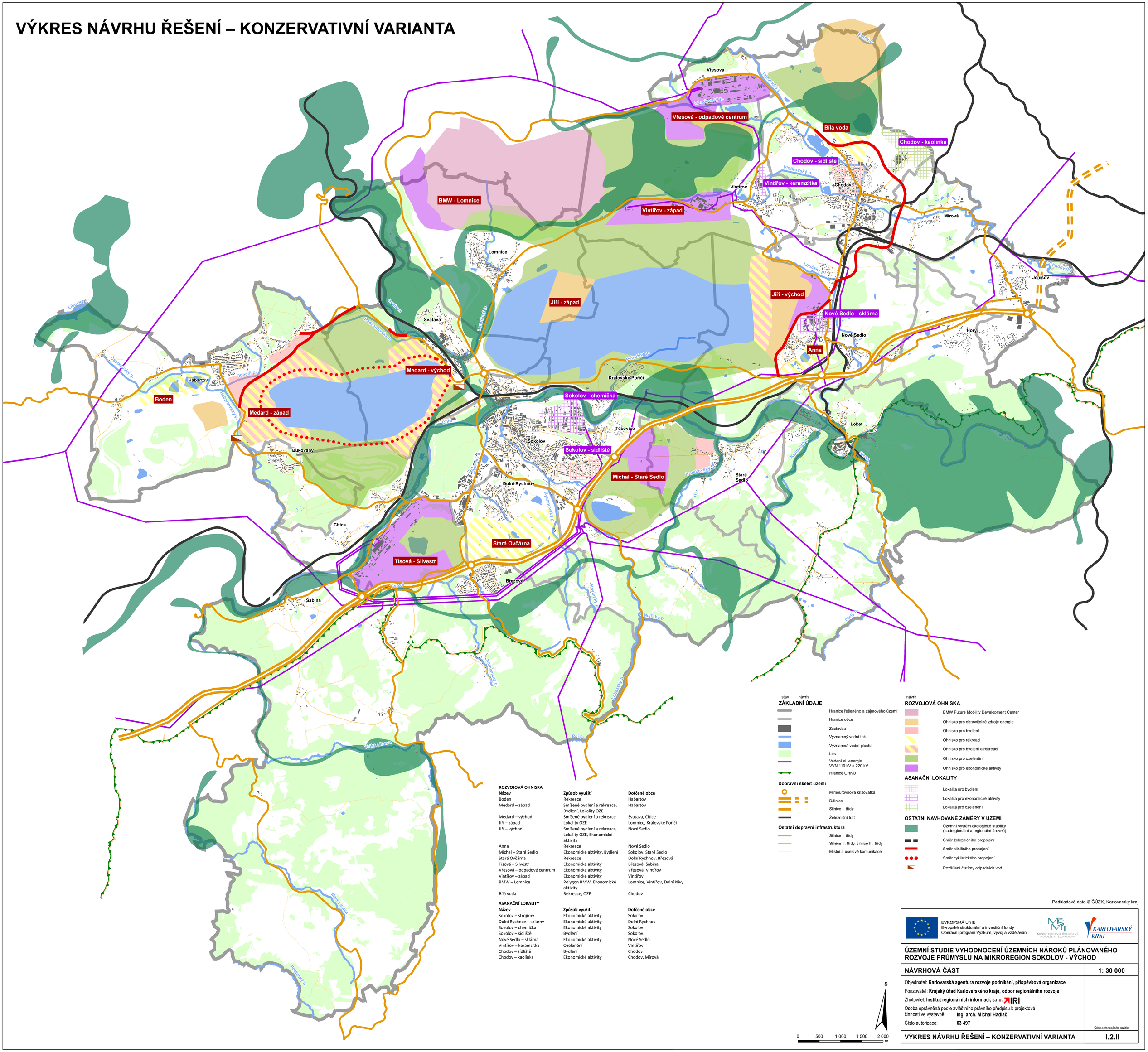

ROZVOJOVÁ OHNISKA

Název	Způsob využití	Dotčené obce
Boden	Rekreace	Habartov
Medard – západ	Smíšené bydlení a rekreace, Bydlení, Lokality OZE	Habartov
Medard – východ	Smíšené bydlení a rekreace	Svatava, Citice
Jiří – západ	Lokality OZE	Lomnice, Královské Poříčí
Jiří – východ	Smíšené bydlení a rekreace, Lokality OZE, Ekonomické aktivity	Nové Sedlo
Anna	Rekreace	Nové Sedlo
Michal – Staré Sedlo	Ekonomické aktivity, Bydlení	Sokolov, Staré Sedlo
Stará Ovčárna	Rekreace	Dolní Rychnov, Březová
Tisová – Silvestr	Ekonomické aktivity	Březová, Šabina
Vřesová – odpadové centrum	Ekonomické aktivity	Vřesová, Vintířov
Vintířov – západ	Ekonomické aktivity	Vintířov
BMW – Lomnice	Polygon BMW, Ekonomické aktivity	Lomnice, Vintířov, Dolní Nivy
Bílá voda	Rekreace, OZE	Chodov

ASANAČNÍ LOKALITY

Název	Způsob využití	Dotčené obce
Sokolov – strojírny	Ekonomické aktivity	Sokolov
Dolní Rychnov – sklárny	Ekonomické aktivity	Dolní Rychnov
Sokolov – chemička	Ekonomické aktivity	Sokolov
Sokolov – sídliště	Bydlení	Sokolov
Nové Sedlo – sklárna	Ekonomické aktivity	Nové Sedlo
Vintířov – keramzitka	Ozelenění	Vintířov
Chodov – sídliště	Bydlení	Chodov
Chodov – kaolinka	Ekonomické aktivity	Chodov, Mírová

stav návrh

ZÁKLADNÍ ÚDAJE

- Hranice řešeného a zájmového území
- Hranice obce
- Zástavba
- Významný vodní tok
- Významná vodní plocha
- Les
- Vedení el. energie VVN 110 kV a 220 kV
- Hranice CHKO

Dopravní skelet území

- Mimoúrovňová křižovatka
- Dálnice
- Silnice I. třídy
- Železniční trať

Ostatní dopravní infrastruktura

- Silnice I. třídy
- Silnice II. třídy, silnice III. třídy
- Místní a účelové komunikace

návrh

ROZVOJOVÁ OHNISKA

- BMW Future Mobility Development Center
- Ohnisko pro obnovitelné zdroje energie
- Ohnisko pro bydlení
- Ohnisko pro rekreaci
- Ohnisko pro bydlení a rekreaci
- Ohnisko pro ozelenění
- Ohnisko pro ekonomické aktivity

ASANAČNÍ LOKALITY

- Lokalita pro bydlení
- Lokalita pro ekonomické aktivity
- Lokalita pro ozelenění

OSTATNÍ NAVHOVANÉ ZÁMĚRY V ÚZEMÍ

- Územní systém ekologické stability (nadregionální a regionální úroveň)
- Směr železničního propojení
- Směr silničního propojení
- Směr cyklistického propojení
- Rozšíření čistírny odpadních vod

Podkladová data © ČÚZK, Karlovarský kraj

EVROPSKÁ UNIE
Evropské strukturální a investiční fondy
Operační program Výzkum, vývoj a vzdělávání
MINISTERSTVO ŠKOLSTVÍ, MLÁDEŽE A TĚLOVÝCHOVY
KARLOVARSKÝ KRAJ

ÚZEMNÍ STUDIE VYHODNOCENÍ ÚZEMNÍCH NÁROKŮ PLÁNOVANÉHO ROZVOJE PRŮMYSLU NA MIKROREGION SOKOLOV - VÝCHOD

NÁVRHOVÁ ČÁST | **1: 30 000**

Objednatel: **Karlovarská agentura rozvoje podnikání, příspěvková organizace**
Pořizovatel: **Krajský úřad Karlovarského kraje, odbor regionálního rozvoje**
Zhotovitel: **Institut regionálních informací, s.r.o.** IRI
Osoba oprávněná podle zvláštního právního předpisu k projektové činnosti ve výstavbě: **Ing. arch. Michal Hadlač**
Číslo autorizace: **03 497**

Otisk autorizačního razítka

VÝKRES NÁVRHU ŘEŠENÍ – KONZERVATIVNÍ VARIANTA | **I.2.II**